Überschrift: „Wochenplan Nr. 1.16 – Takte und Taktstriche“

Nach dem Notenschlüssel und den Vorzeichen steht am Anfang eines Musikstückes normalerweise die ***Taktart***angabe. Diese Taktartangabe besteht in der Regel aus zwei übereinander geschriebenen Zahlen, welche die Größe (Länge) eines jeden Taktes angeben. Dabei legt die untere Zahl fest, welcher Notenwert einer Zählzeit entspricht. Die obere Zahl hingegen gibt die Anzahl der Zählzeiten pro Takt an. Bei einem ¾ Takt (gesprochen: Dreiviertel-Takt) umfasst also jeder Takt **drei Vier**telnoten. Die Einteilung der Takte wird durch ***Taktstriche*** im Notentext deutlich gemacht.

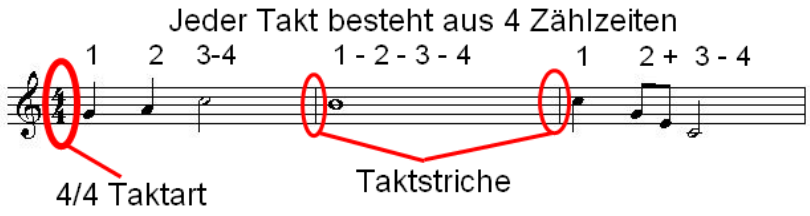

Übung 1: Basisübung

Schreibe diese 4 Notenzeilen ab und setze die fehlenden Taktstriche. Übe dann die vervollständigten Notenzeilen (sprechen, klatschen, auf dem Instrument,…) – am besten mit einem Metronom.

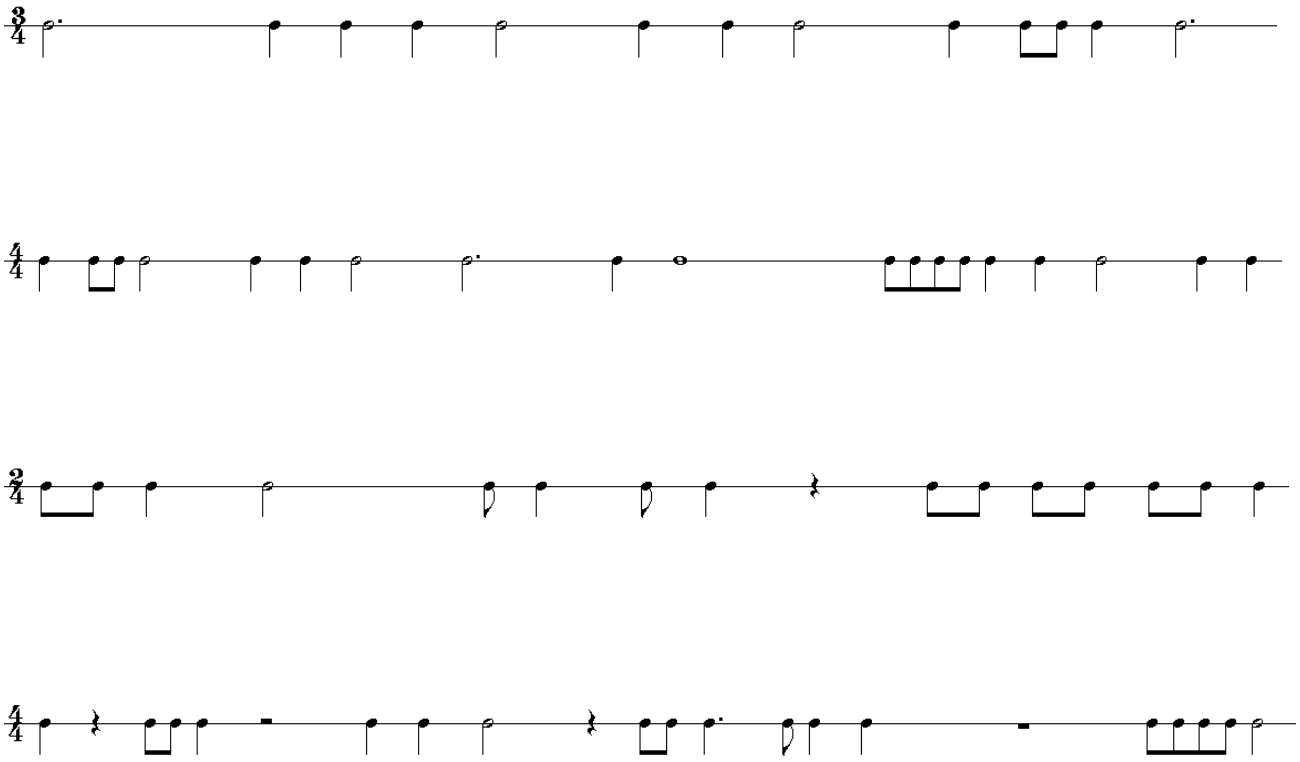

Erklärvideo: https://youtu.be/7uyYTJU1vPk

→ KEINE EINTRAGUNGEN AUF DIESEM ARBEITSBLATT!!! ←

Dieses Arbeitsblatt sollst du (nach der Bearbeitung der Aufgaben in deinem Heft) wieder zurückgeben.
Bitte behandle dieses Arbeitsblatt deshalb sehr schonend – vielen Dank!